Verlorene Weihnacht

Text: Alice Bartelli
Musik: Martin Völlinger
© Helbling, Rum/Innsbruck

Con anima ♩ = ca. 86

A Intro

Du _____ du da du _____ du da du da

p legatissimo, tempo rubato

S
A

Klavier

p

Ped.

resignierend *rit.* **B** *a tempo*

5

du _____ du da du da. _____ Du _____

p

Hab sie ver - lo - ren. Hab sie ver - lo - ren. Hab sie ver -

M

mp espress., verzweifelt

Ich hab sie ver -

10

— du da du _____ du da du da du. _____ Ich hab sie ver-

lo - ren. Hab sie ver - lo - ren. Hab sie ver - lor'n, die

lo - ren, die Weih-nacht in mir, zu viel ist ge - sche - hen, ge -

15

lo - ren, die Weih-nacht. Doch nahm ich mir vor sie wie - der zu

mf

Weih - - - nacht. Du da du

mp

scheh'n in den Jah - ren. Du da du

mp

fin - den, viel-leicht schon in die - sem Ad - vent.

20

cresc.

da, viel - leicht, viel-leicht schon in die - sem Ad -

cresc.

da, Weih - - - nacht, die Weih - - -

cresc.

C

24

Ich ging in die Kir - - - che

p

mp

vent. Ich ging in die Kir - che und auch ins Kon -

p

nacht. Ich ging in die Kir - - - che, auch ins Kon -

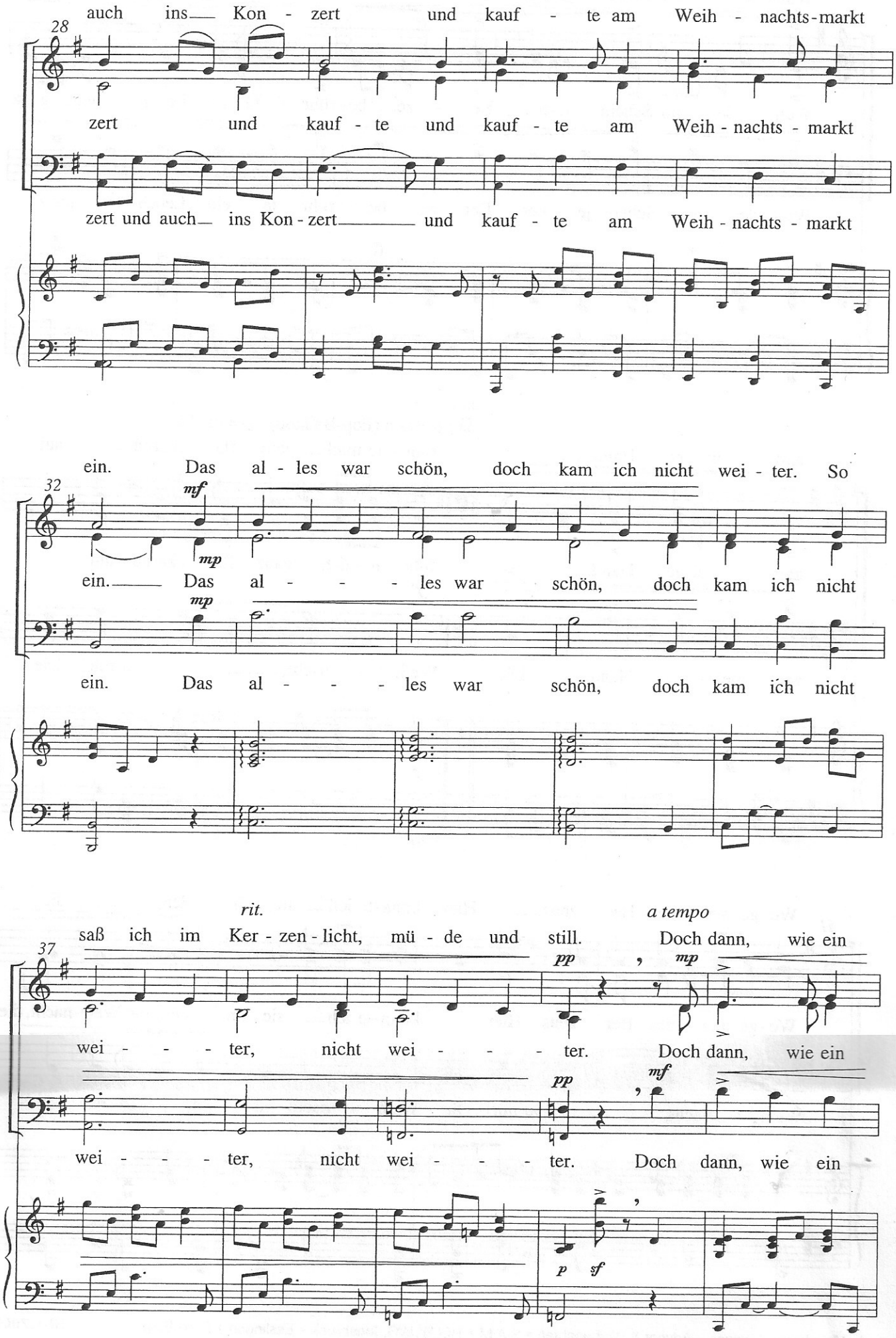
28
auch ins Kon - zert und kauf - te am Weih - nachts - markt
zert und kauf - te und kauf - te am Weih - nachts - markt
zert und auch ins Kon - zert und kauf - te am Weih - nachts - markt
ein. Das al - les war schön, doch kam ich nicht wei - ter. So
32
mf
mp
ein. Das al - - - les war schön, doch kam ich nicht
mp
ein. Das al - - - les war schön, doch kam ich nicht
rit.
a tempo
saß ich im Ker - zen - licht, mü - de und still. Doch dann, wie ein
37
pp
mp
wei - - - ter, nicht wei - - - ter. Doch dann, wie ein
pp
mf
wei - - - ter, nicht wei - - - ter. Doch dann, wie ein
p
sf

stringendo

42

Wun - der, im Schein je-ner Ker - ze be - rühr - te ein Leuch - ten ganz

Wun - der, im Schein je-ner Ker - ze be - rühr - te ein Leuch - ten ganz

Wun - der, im Schein je - ner Ker - ze be - rühr - te ein Leuch - ten ganz

D Refrain (Pop-Ballade) 𝅗𝅥 = ca. 58

47

zart mei-ne Hand. Es führ - te mich ganz fla - ckernd auf

f

zart mei-ne Hand. Es führ - te mich ganz fla - ckernd auf

f

zart mei - ne Hand. Die Weih - nacht, in mir! Die

f

51

We - ge mei - nes Her - zens. Hier konn - te ich sie fin - den, die

We - ge mei - nes Her - zens. Hier konn - te ich sie fin - den, die Weih - nacht, die

Weih - nacht, in mir! Die Weih - nacht in mir, in mir! Die

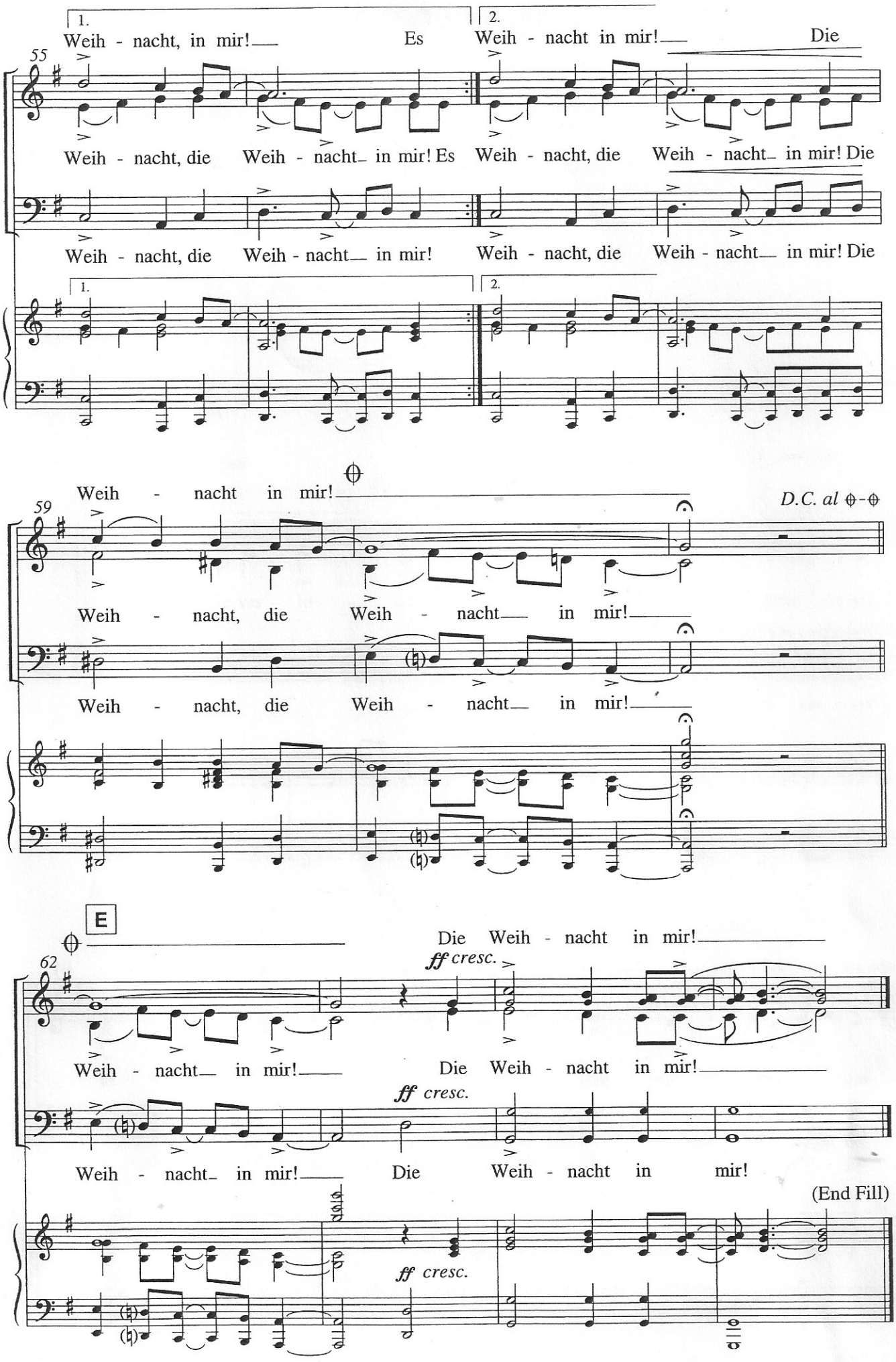
1.
Weih - nacht, in mir! Es
2.
Weih - nacht in mir! Die
55
Weih - nacht, die Weih - nacht in mir! Es Weih - nacht, die Weih - nacht in mir! Die
Weih - nacht, die Weih - nacht in mir! Weih - nacht, die Weih - nacht in mir! Die
Weih - nacht in mir!
D.C. al ⊕-⊕
59
Weih - nacht, die Weih - nacht in mir!
Weih - nacht, die Weih - nacht in mir!
E
Die Weih - nacht in mir!
62
ff cresc.
Weih - nacht in mir! Die Weih - nacht in mir!
ff cresc.
Weih - nacht in mir! Die Weih - nacht in mir!
(End Fill)
ff cresc.