Bolero of Human Rights

Text/Sprechertext: Lorenz Maierhofer,
frei nach den Inhalten der europäischen Sozial-Charta

Musik: Lorenz Maierhofer
© Helbling

A

Rhythmically ♩ = ca. 105
Intro

S
A

Don di di di di don don don di di di di don don don di di di di don don don don.

T
B

Don di di di di don don don di di di di don don don di di di di don don don don.

5

2.

B Refrainteil

don. Ref.: Don di di di di don don don don, when you see the flar - ing

don di di don don don

don. Oh oh_oh! Ref.: Don di di di di don don don don, when you

9

think a - bout, think a - bout

can - dle - light, don di di di di don don don don, ooh,

ooh,

see the can - dle - light, when you see the flar - ring, flar - ing

14

don di di di di don don don don, feel the warm - ing light in cold and dark, don di di di di don don

lights, think a - bout, oh oh, oh, oh oh oh,

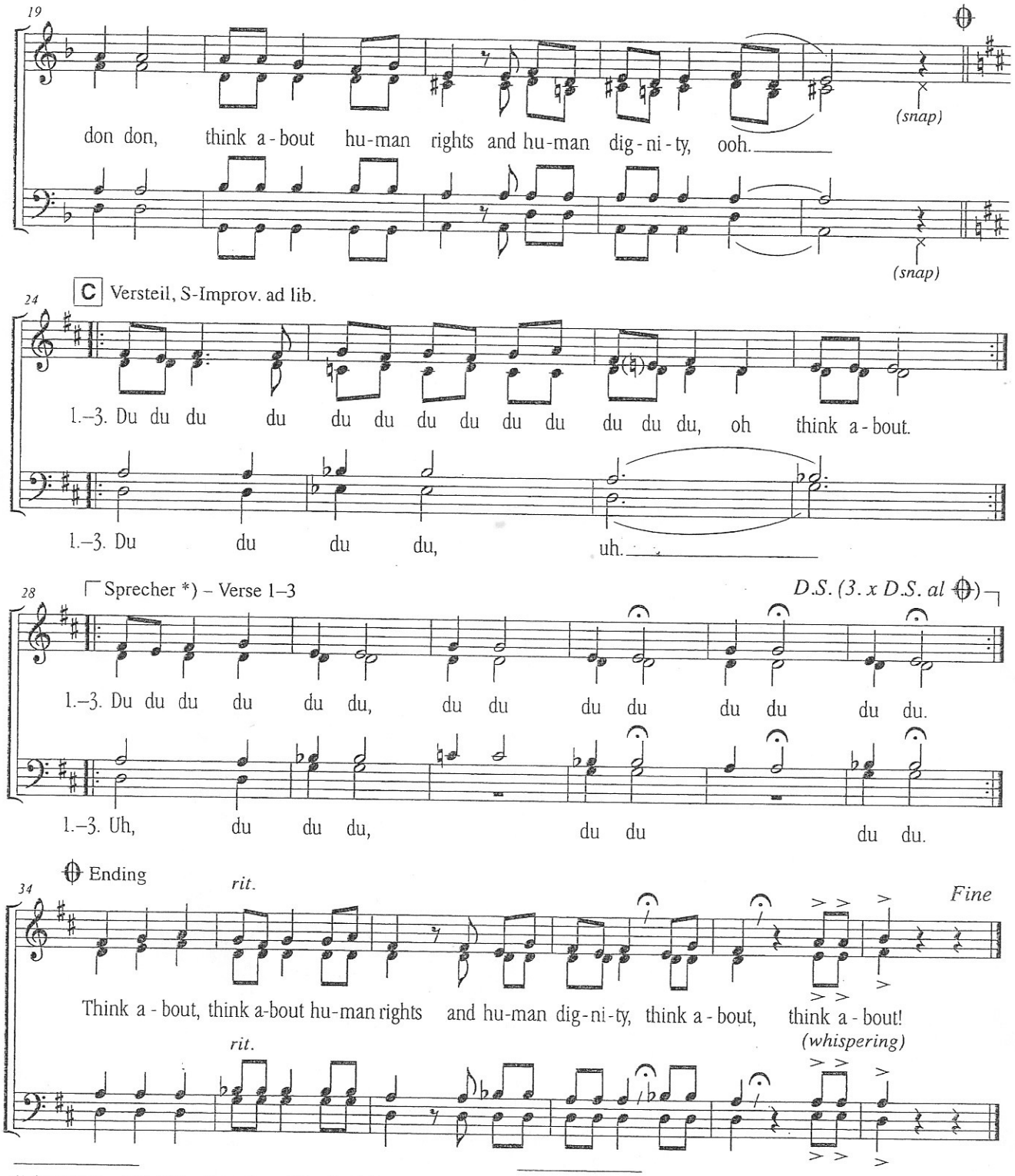

***) Sprecher – frei deklamierend zur Chorbegleitung:**

1. Alle Kinder und Jugendlichen sollten ihren Eignungen und Interessen entsprechend das Recht auf Bildung und Berufswahl haben. Sie sollten gegen körperliche und sittliche Gefahren geschützt sein.

2. Jedermann sollte mit Arbeit zu gesunden und gerechten Bedingungen seinen Lebensunterhalt verdienen können. Sicherheit, Fürsorge und Wohnraum sollten für alle gegeben sein, im besonderen Maß für hilfsbedürftige, behinderte und alte Menschen.

3. Die individuellen Rechte des Einzelnen sowie der Schutz der Familie als Grundeinheit der Gesellschaft sollten respektiert und immer wieder gefördert werden.

Speaker – freely declaiming in accompaniment with the choir:

1. All children and young people shall have the right to an education and the choice of an occupation that accords with their personal aptitudes and interests. They shall be given protection against physical and moral dangers.

2. Everyone shall have the opportunity to earn his living through work under fair and healthy conditions. Social security and medical assistance and adequate living space shall be guaranteed for all, and in special measure for the old, the needy and the disabled.

3. The particular rights of the individual and the protection of the family as the fundamental unit of society shall be respected and continually promoted.